ШКОЛА ЧАРОДЕЕВ ВОЛШЕБНИКОВ И

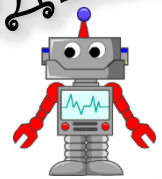

19 ИЮНЯ

ТЕМА ДНЯ:

ПЛАНЕТА "ЖЕЛЕЗЯКА" – ПОЛЕЗНЫХ ИСКОПАЕМЫХ НЕТ, ВОДЫ НЕТ, РАСТИТЕЛЬНОСТИ НЕТ, НАСЕЛЕНА РОБОТАМИ…

РАСПИСАНИЕ «ВОЛШЕБСТВОВЕДЕНИЕ»:

- **СБОР детей, ЗАРЯДКА, ЛИНЕЙКА**
- **ТЕЛЕНЯНЯ** “ТАЙНА ТРЕТЬЕЙ ПЛАНЕТЫ“ (1981г.);
- **“ПЕСЕННАЯ” (ПРОФЕССОР НОТНОЙ ГРАМОТЫ):** разучивание ПЕСЕН КО ДНЮ ПАМЯТИ ВО ИМЯ ЖИЗНИ, О ДОБРЕ;
- **“КВИД-ДИЧ” (ПРОФЕССОР, РАСКРЫВАЮЩИЙ ВОЗМОЖНОСТИ ТЕЛА И ДУХА)** (спортивный час);
- **“ЧИТАЙДОДЫР” –** ТИХИЙ ЧАС (ЧАС ЧТЕНИЯ ВСЛУХ);
- **«ЧИСТОТА СПАСЕТ МИР!» –** операция «МУСОРИНКА» (уборка территории);
- **ДИСЦИПЛИНА “ТРАВОЛОГИЯ”** – ЗАБОТА О ТРАВЯНЧИКЕ

ЕЩЁ **АКЦИЯ** «АЙБОЛИТ В БИБЛИОТЕКЕ»

“ЛЕГО-ГО” МАСТЕР-КЛАСС
ЧУДЕСА ТЕХНИКИ ИЛИ
РОБОТЫ ВОЛШЕБНИКИ

ИГРА-КВЕСТ “ПРИКЛЮЧЕНИЕ ЭЛЕКТРОНИКА”

мероприятия дня

«КВИД-ДИЧ» - ВЕСЁЛЫЙ СПОРТИВНЫЙ ЧАС

«ЛЕГО-ГО» - МАСТЕР-КЛАСС

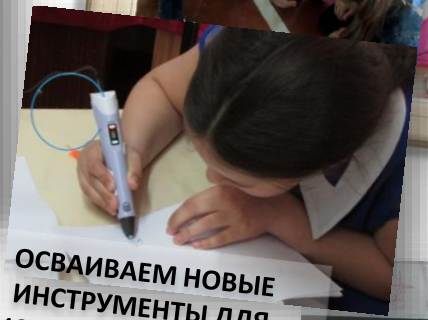

ОСВАИВАЕМ НОВЫЕ ИНСТРУМЕНТЫ ДЛЯ РИСОВАНИЯ – 3D-РУЧКА!

АКЦИЯ «АЙБОЛИТ» в библиотеке

ЗНАКОМСТВО: РОБОТЫ-АНДРОИДЫ